പത്രക്കുറിപ്പ്

അയൽവാസിയെ തലയ്ക്കടിച്ച് കൊലപ്പെടുത്താൻ ശ്രമിച്ചയാൾ പിടിയിൽ

കോവിഡ്-19

വിലക്ക് ലംഘനം: 184 പേർക്കെതിരെ നിയമനടപടി 32,800/- രൂപ പിഴ ഈടാക്കി

തിരുവനന്തപുരം: അയൽവാസിയെ തലയ്ക്കടിച്ച് കൊലപ്പെടുത്താൻ ശ്രമിച്ച കേസ്സിലെ പ്രതിയെ പോലീസ് പിടികൂടിയതായി ഐ.ജി.പിയും തിരുവനന്തപുരം സിറ്റി പോലീസ് കമ്മീഷണറുമായ ബൽറാംകുമാർ ഉപാദ്ധ്യായ അറിയിച്ചു. പൗണ്ട്കടവ് വലിയവേളി യൂണിറ്റ് 17 തൈവിളാകത്ത് ഹൗസിൽ രാജൻകുട്ടി എന്ന് വിളിക്കുന്ന രാജൻ നെറ്റോ (44)-യെയാണ് തുമ്പ പോലീസ് അറസ്റ്റ് ചെയ്തത്. കഴിഞ്ഞ ദിവസം (06.11.2020) സൗത്ത് തുമ്പ ജംഗ്ഷന് സമീപത്ത് വച്ച് രാത്രി എട്ട് മണിയോടുകൂടിയാണ് ഇയാൾ മത്സ്യതൊഴിലാളിയായ അജിയെ ഇരുമ്പുവടി കൊണ്ട് തലയ്ക്കടിച്ച് വീഴ്ത്തിയത്. സംഭവത്തിന് ശേഷം ഒളിവിൽ പോയ പ്രതിയെ തുമ്പ എസ്.എച്ച്.ഒ അജേഷ്, എസ്.ഐ-മാരായ കുമാരൻനായർ, ബാബു എന്നിവരുടെ നേതൃത്വത്തിലുള്ള പോലീസ് സംഘമാണ് ഇന്നലെ പിടികൂടിയത്. ഇയാൾക്കെതിരെ തുമ്പ പോലീസ് സ്റ്റേഷനിൽ അഞ്ച് കേസ്സുകൾ നിലവിലുണ്ട്. കോടതിയിൽ ഹാജരാക്കിയ പ്രതിയെ റിമാൻഡ് ചെയ്തു.

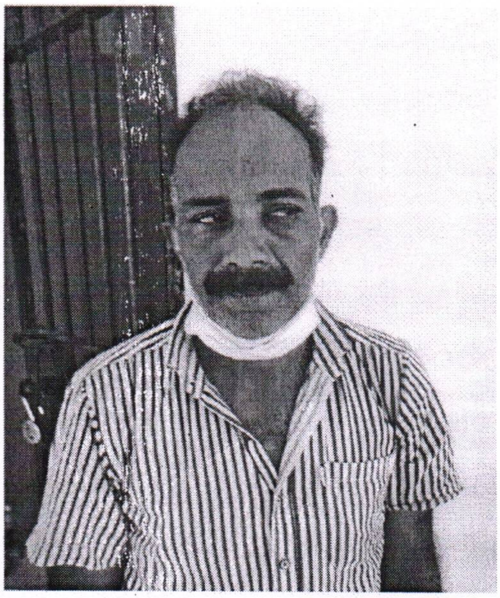

തുമ്പ പോലീസ് അറസ്റ്റ് ചെയ്ത രാജൻകുട്ടി @ രാജൻ നെറ്റോ (44)

<u>കോവിഡ് സുരക്ഷാ കേസ് വിവരം</u>

തിരുവനന്തപുരം നഗരത്തിൽ പോലീസ് നടത്തിയ പരിശോധനയിൽ കോവിഡ് സുരക്ഷാ വിലക്ക് ലംഘനം നടത്തിയ 184 പേർക്കെതിരെ നിയമനടപടി സ്വീകരിച്ചു. രോഗവ്യാപനം ഉണ്ടാക്കുന്ന തരത്തിൽ വിലക്ക് ലംഘനം നടത്തിയ 18 പേർക്കെതിരെ എപ്പിഡെമിക് ഡിസീസസ് ഓർഡിനൻസ്-2020 പ്രകാരമാണ് കേസെടുത്തത്. മാസ്ക് ധരിക്കാത്തതിന് 160 പേരിൽ നിന്നും സാമൂഹിക അകലം പാലിക്കാത്ത 4 പേരിൽ നിന്നുമായി 32,800/- രൂപ പിഴ ഈടാക്കി. കോവിഡ് മാനദണ്ഡങ്ങൾ പാലിക്കാതെ പ്രവർത്തിച്ച 2 കടകൾക്കുമെതിരെ ഇന്നലെ നിയമനടപടി സ്വീകരിച്ചു.

കോവിഡ് സമ്പർക്കവ്യാപനം നിയന്ത്രിക്കുന്നതിന്റെ ഭാഗമായി തലസ്ഥാനത്തെ കണ്ടയിൻമെന്റ് സോണുകളിൽ അതിർത്തികൾ അടച്ചുകൊണ്ടുള്ള പോലീസ് നിരീക്ഷണവും പരിശോധനയും രാത്രിയും പകലും ശക്തമായി തുടരും. സുരക്ഷാ ക്രമീകരണങ്ങളുടെ ഭാഗമായി പോലീസ് ഏർപ്പെടുത്തിയിട്ടുള്ള നിയന്ത്രണങ്ങളോട് പൊതുജനങ്ങൾ പൂർണ്ണമായും സഹകരിക്കണം. രോഗവ്യാപനം തടയുന്നതിനായി ജാഗ്രതാ നിർദേശങ്ങൾ എല്ലാപേരും പാലിക്കണമെന്നും, വിലക്ക് ലംഘനം നടത്തുന്നവർക്കെതിരെ വിട്ടുവീഴ്ചയില്ലാതെ നിയമനടപടികൾ സ്വീകരിക്കുമെന്നും സിറ്റി പോലീസ് കമ്മീഷണർ ബൽറാംകുമാർ ഉപാദ്ധ്യായ അറിയിച്ചു.

തിരുവനന്തപുരം സിറ്റി

07-11-2020

ഐ ജി പി & കമ്മീഷണർക്ക് വേണ്ടി

OFFICE OF THE COMMISSIONER OF POLICE THIRUVANANTHAPURAM CITY

07/11/20

പബ്ലിക് റിലേഷൻസ് ഓഫീസർ

തിരുവനന്തപുരം സിറ്റി